

Maart 2019

Beste lezer,

Wij, leden van de kerngroep leefbaarheid Altweerderheide, maken ons grote zorgen over een geplande geitenhouderij aan de Grotesteeg 8A te Altweerderheide. In maart 2018 is een vergunningaanvraag gedaan voor het huisvesten van 930 opfokgeiten. Hier wil men bestaande kippenstallen voor gebruiken die al meer dan twintig jaar leeg staan.

Onze zorg richt zich met name op de gevolgen voor de gezondheid van de mensen die verblijven in een straal van twee kilometer rondom de geplande geitenhouderij. Wij vinden dat het recht op gezondheid van mensen belangrijker is dan het recht op economisch belang van een ondernemer.

De reden dat wij dit nu onder uw aandacht brengen, is dat het deze maand maart een jaar is geleden dat de aanvraag van de vergunning is ingediend en dat niet duidelijk is hoe het verdere verloop zal zijn.

Wij zullen de gemeenteraadsleden opnieuw verzoeken de gezondheid van de mensen die verblijven binnen de cirkel van de twee kilometer de allerhoogste prioriteit te geven.

Namens de kerngroep leefbaar Altweerderheide  
Frank Rokebrand en Huub Wanders

U kunt

- ♦ onderstaande bronnen raadplegen omtrent de gezondheidsproblematiek rondom geitenhouderijen

<https://www.rijksoverheid.nl/documenten/rapporten/2018/09/01/veehouderij-en-gezondheid-omwonenden-iii>

[https://www.rivm.nl/sites/default/files/2018-12/2017-0062\\_Factsheet.pdf](https://www.rivm.nl/sites/default/files/2018-12/2017-0062_Factsheet.pdf)

<https://www.ggdghor.nl/nieuws/2018/10/22/relatie-nabijheid-geitenhouderij-en-verhoogde-kans-op-longontsteking-bevestigd/>

- ♦ nieuwe ontwikkelingen volgen op onze website: <https://kerngroep-leefbaarheid-altweerderheide-1.jimdosite.com/>
- ♦ bij vragen of opmerkingen contact met ons opnemen via [kerngroepleefbaarheid@hotmail.com](mailto:kerngroepleefbaarheid@hotmail.com)

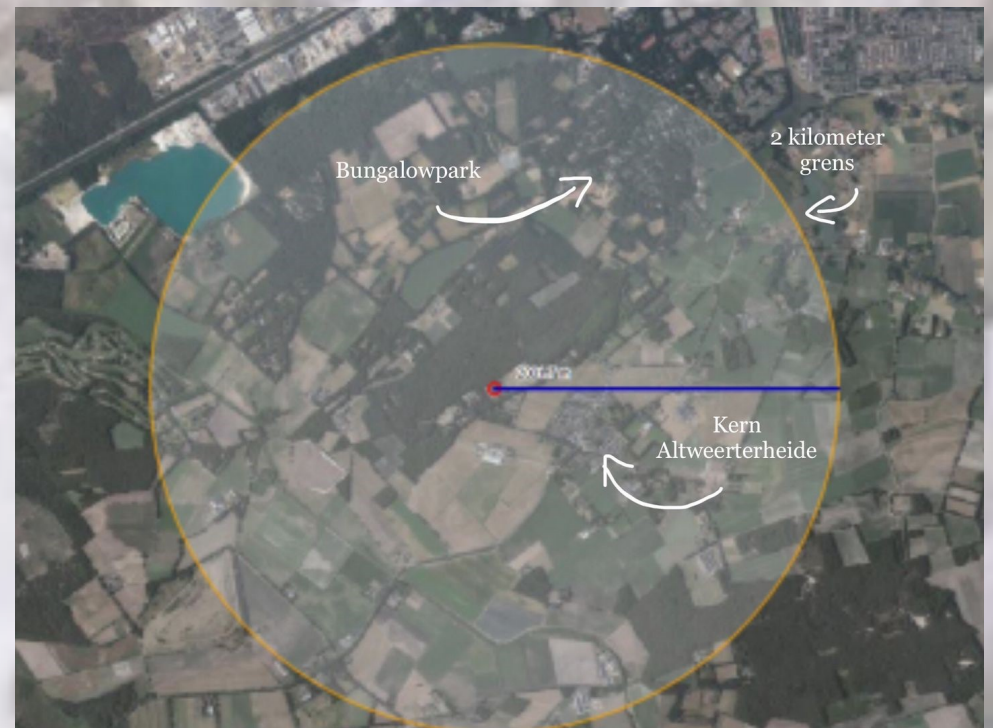

# Wist u dat...

- ⇒ uit onderzoeken van het RIVM en het NIVEL en de universiteiten Utrecht en Wageningen gezondheidsrisico's zijn aangetoond voor mensen die verblijven in een straal van 2 kilometer van een geitenhouderij, met name voor de longen
- ⇒ de kans op longontsteking voor mensen verblijvende in een straal van 2 kilometer van een geitenhouderij met 25 tot 32% toeneemt in vergelijking met mensen die op grotere afstand wonen
- ⇒ het nog onbekend is hoe dat komt en hier momenteel nader onderzoek naar wordt verricht
- ⇒ kinderen en ouderen en mensen met minder weerstand het meest kwetsbaar zijn
- ⇒ voor geiten nauwelijks regels gelden voor huisvesting, dierwelzijn en andere vergunningen
- ⇒ de gemeente Weert en provincie Limburg vanwege gezondheidsaspecten een geitenstop hebben afgekondigd
- ⇒ de 2 kilometerzone reikt tot en met het Blauwe meertje en een gedeelte van het bungalowpark
- ⇒ de 2 kilometerzone ruim 400 huishoudens en meer dan 1.000 inwoners betreft, exclusief de bewoners van het nieuwe woongebied op het oude MOB complex
- ⇒ de GGD Limburg in haar beoordeling van de risico's geen rekening heeft gehouden met het feit dat de locatie al tientallen jaren niet gebruikt werd
- ⇒ de GGD Limburg in haar beoordeling geen rekening heeft gehouden met een voornamelijk in Nederland voorkomende zuidwesten wind, die dus rechtstreeks gezondheids- en geurrisico's voor de dorpskern van Altweerderheide inhoudt.
- ⇒ wij niet begrijpen dat de GGD Noord en Midden Limburg als enige in Nederland een grens van 250 meter hanteert in plaats van twee kilometer
- ⇒ de dorpskern Altweerderheide op ongeveer 350 meter afstand ligt van de Grotesteeg 8A, inclusief basisschool, kindcentrum, kinderopvangcentra en enkele horecagelegenheden